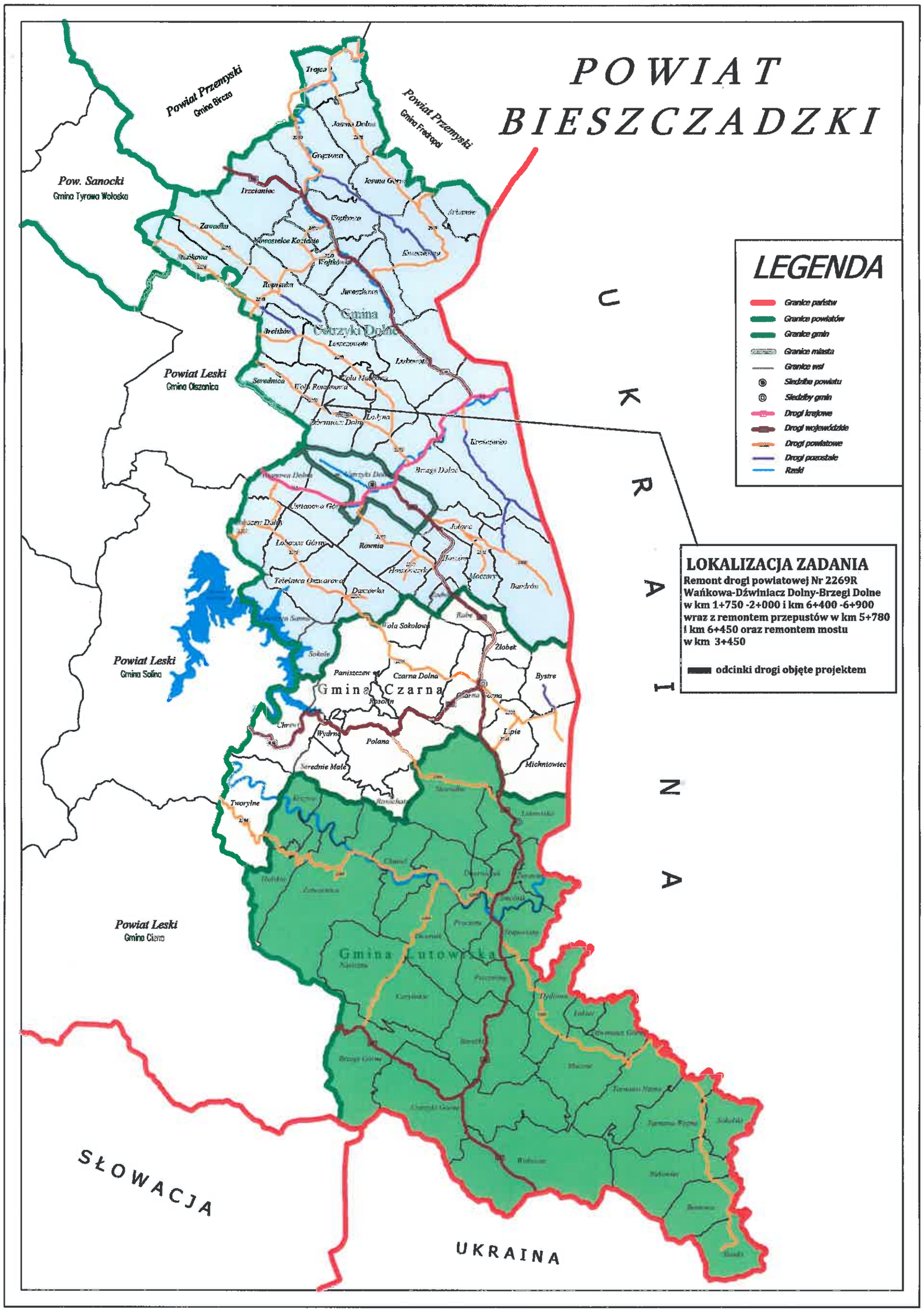
POWIAT BIESZCZADZKI
Powiat Przemyski
Gmina Bircza
Powiat Przemyski
Gmina Fredropol
Pow. Sanocki
Gmina Tyrawa Wołoska
Powiat Leski
Gmina Olszanica
Powiat Leski
Gmina Solina
Powiat Leski
Gmina Cisna
Gmina Czarna
Gmina Lutowiska
SŁOWACJA
UKRAINA
UKRAINA
LEGENDA
Granice państw
Granice powiatów
Granice gmin
Granice miasta
Granice wsi
Siedziba powiatu
Siedziby gmin
Drogi krajowe
Drogi wojewódzkie
Drogi powiatowe
Drogi pozostałe
Rzeki
LOKALIZACJA ZADANIA
Remont drogi powiatowej Nr 2269R
Wańkowa-Dźwiniacz Dolny-Brzegi Dolne
w km 1+750 -2+000 i km 6+400 -6+900
wraz z remontem przepustów w km 5+780
i km 6+450 oraz remontem mostu
w km 3+450
odcinki drogi objęte projektem